1. Das Damböckhaus am Ochsenboden.

2. Das Höchbauer Wirthshaus am Nordrande des Kuhschneeberges gegen die Vois zu.

3. Die von der alpinen Gesellschaft „Sparbacher“ im Jahre 1896 erbaute „Sparbacherhütte“ am Nordabhange des Schneeberges, an der Wegkreuzung des Puchberger Fadenweges und Klosterthaler Schneebergweges. Schöne Lage mit Aussicht. Die Hütte

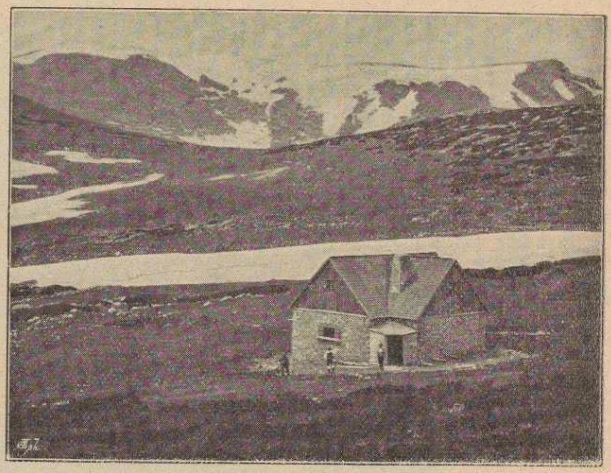

Damböckhaus.

bietet für 14 bis 16 Personen Unterkunft und ist geschlossen. Schlüssel zu verlangen beim „Schildhahn“ und am Bahnhof in Puchberg.

4. Die „Kienthalerhütte“ beim Thurmstein, von der alpinen Gesellschaft „Kienthaler , gleichfalls im Jahre 1896 gebaut, enthält einen jederzeit geöffneten und einen geschlossenen Schlafraum. Zu letzterem ist der Schlüssel beim „Schildhahn“ in Puchberg und im Baumgartnerhaus zu erhalten.