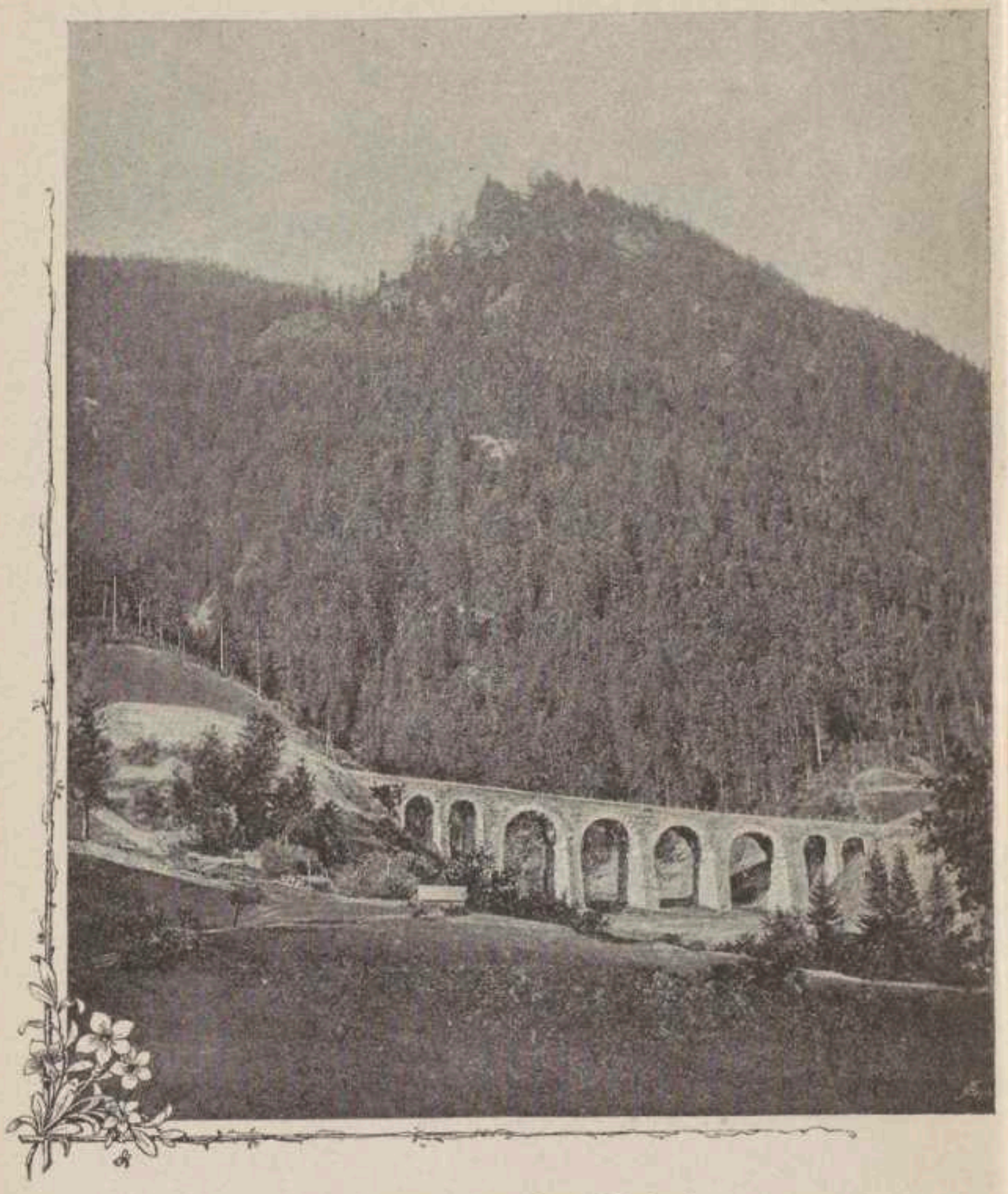

**Sauerbrunngraben-Viaduct**

am Fusse des Kressenberges im Hintererzberggraben.