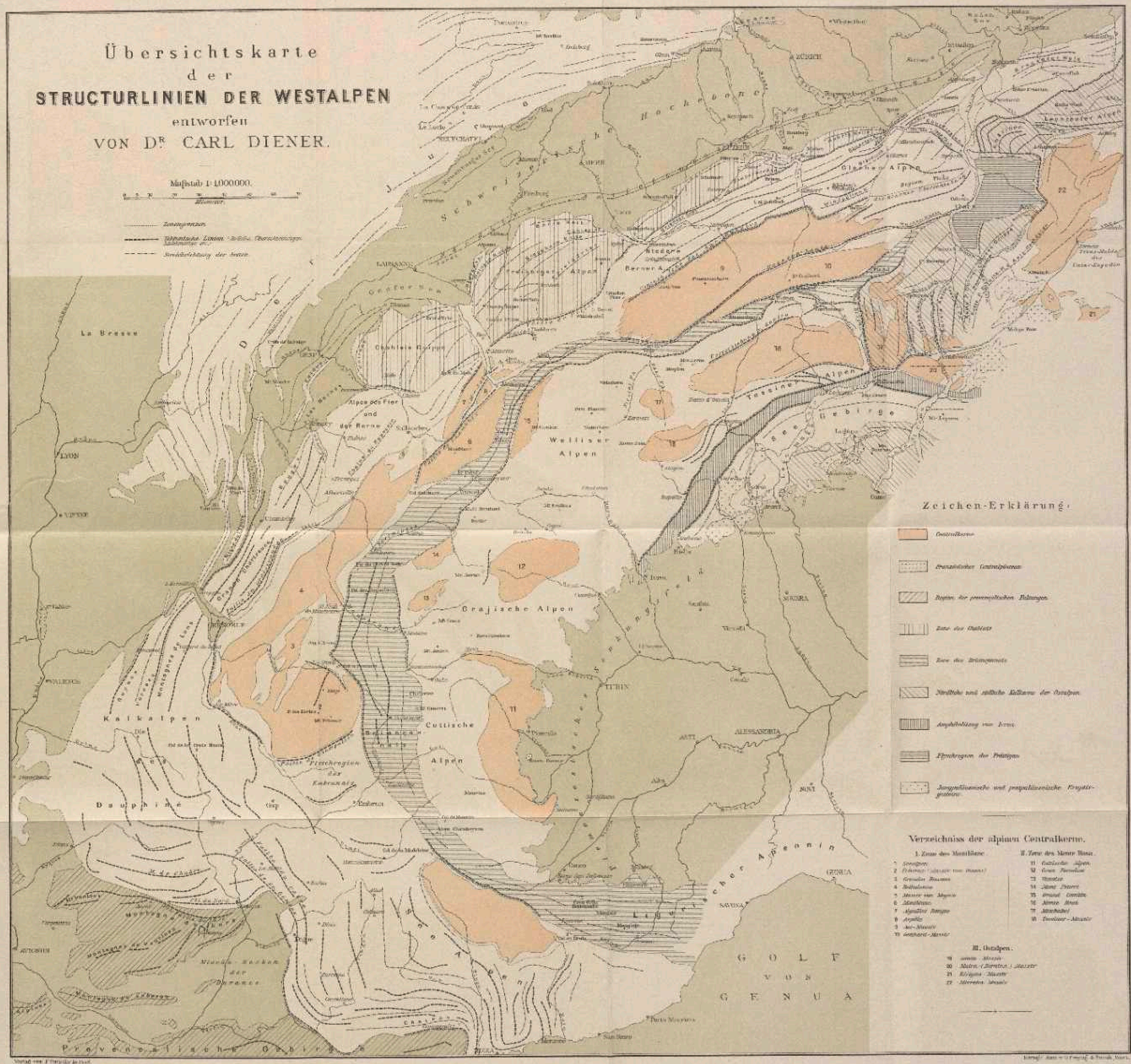
Übersichtskarte
der
STRUCTURLINIEN DER WESTALPEN
entworfen
VON Dr. CARL DIENER.
Maßstab 1:1,000000.
Zeichen-Erklärung:
Verzeichniss der alpinen Centralkerne.
I. Zone des Montblanc.
II. Zone des Monte Rosa.
III. Ostalpen.
Jura
Hochebene
Schweizerische
Berner Alpen
Walliser Alpen
Tessiner Alpen
Seen Gebirge
Grajische Alpen
Cottische Alpen
Kalkalpen
Dauphiné
Provencalische Gebirge
Ligurischer Apennin
GOLF VON GENUA
LYON
VIENNE
VALENCE
GRENOBLE
TURIN
ALESSANDRIA
ASTI
NOVI
SAVONA
GENUA
SUSA
LAUSANNE
ZÜRICH
La Bresse